



Ministerio de Educación
GUATEMALA

REGISTRO FOTOGRÁFICO PROGRAMA DE MANTENIMIENTO DE EDIFICIOS ESCOLARES PÚBLICOS

PRA-FOR-12
Versión

SITUACIÓN DEFICIENCIAS DETERMINADAS

PREVIO

DURANTE

POSTERIOR

DEPARTAMENTO:	San Marcos	MUNICIPIO:	Concepción Tutuapa
NOMBRE DEL ESTABLECIMIENTO:	EORM	DIRECCIÓN DEL ESTABLECIMIENTO:	Aldea Tuichuna
CÓDIGO DEL ESTABLECIMIENTO:	12-06-0266-43	FECHA:	15 de octubre de 2024



Foto1: Sustitución de lámina por lámina troquelada aluzinc calibre 26.



Foto 2: Sustitución de lámina por lámina troquelada aluzinc calibre 26.



foto 3: Sustitución de estructura de soporte de madera, por metal.



Foto 4 y 5: Sustitución de capote de lámina para lámina troquelada.



Foto 6. Sustitución de piso de tablaroca por concreto.



Foto 6: Sustitución de piso de tablaroca por concreto.

Observación: Si es necesario se pueden agregar hojas adicionales y actualizar el número de hojas.

Firma y Sello del Presidente de la

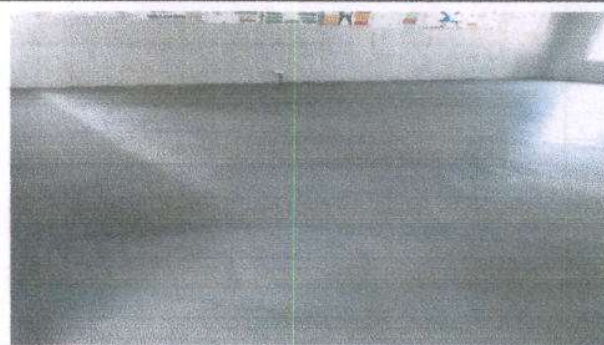

Firma y Sello Director Centro Educativo

